



FICHA DO IMÓVEL

€ 375 000,00

🏠 MORADIA ISOLADA

☰ VENDA

⏴ USADO

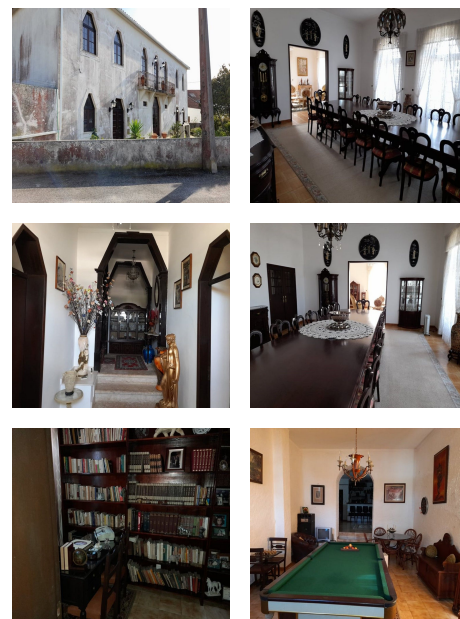

DOIS PORTOS - TORRES VEDRAS | LISBOA



6



4



2



965.00m²



Descrição

Casa nobre em excelente estado, inserida num lote de terreno com 2,325 m², composta por dois pisos, rés chão e 1º andar para habitação, com garagem, arrumos e casa de habitação em ruínas e terra de cultura arvenses, com vários tipos de árvores de fruto e um bonito jardim. No rés de chão encontra hall de entrada, escritório, salão, 2 salas, 2 wcs, cozinha e sala de refeição no 1º andar 1 salão, 1 sala, 6 quartos e 2 wcs, o imóvel tem ainda um sótão para arrumos com o telhado totalmente reparado, com vigamento em cimento. A propriedade é totalmente murada, e com excelentes acessos, tendo ainda uma moradia em ruína que poderá ser recuperada. Localizada numa aldeia muito sossegada, a 10 minutos da cidade de Torres Vedras e da A8, a 20 minutos da praia de Santa Cruz e outras envolventes e a 40 minutos de Lisboa. O imóvel ideal para fim familiar ou para investimento na área do turismo.

Não perca a oportunidade de fazer uma visita contacte-nos.

Zonas envolventes	Áreas de Lazer Infantil; Árvores de Frutos; Auto-Estrada; Bombeiros; Campo; Escola; Espaços Verdes; Estação Ferroviária; Estação Rodoviária; Farmácia; Hipermercado; Hospital; Polícia; Posto de Combustível; Terreno; Transportes Públicos; Vinha; Vista para Campo; Vista para Jardim; Vista para Montanha;
Ano de construção	1950
Website	https://brilhafuturo.pt/Imovel/w6nppd